# RÉUNION DU 4 OCTOBRE 2024

**Présentes :** Mmes Valérie BARRÉ, Nathalie BOURRY et Béatrice RAIMBAULT.

**Présents :** MM. François HUARD, Jérôme JADEAU, Marc LEGEAY et Philippe NICOLAS.

**Invitée :** Mme Delphine PASTEAU (directrice).

**Invité :** M. Jean-François FOUCAULT (commission médicale).

**Excusée :** Mme Bénédicte ALLARD.

**Excusés :** MM. Bruno CHARBONNIER et Noël LEFRÈRE.

**Liste des Annexes :**

ANNEXE 1 : Présentation du Bureau 04 du 4.10.2024

ANNEXE 2 : Présentation JM 2025 FFBB

Ouverture de la séance : 19h10.

## OUVERTURE DE RÉUNION – PRÉSIDENCE

Philippe NICOLAS évoque la réunion des nouveaux dirigeants du 23.09.2024. Valérie BARRÉ présente les éléments indiqués dans la section Accompagnement des clubs et des dirigeants.

Philippe NICOLAS revient sur le Comité Directeur de la Ligue du 21.09.2024.

Le Conseil des Présidents s'est réuni le mercredi 18.09.2024. Plusieurs points ressortent de cette réunion :

- L'importance de réaliser un Document Unique ;
- Avoir une date commune d'organisation des Tournois Qualificatifs Régionaux dans tous les départements ;
- Le voyage des Pôles à l'étranger a été abordé, avec l'accompagnement d'un Conseiller Territorial d'un comité ;
- Le souhait de mettre en place un plan d'actions sur les Quartiers Prioritaires de la Ville ;
- À la suite du contrôle URSSAF de la Ligue, une carte grise, une assurance et un permis de conduire sera demandée aux officiels. Jérôme JADEAU indique que cela sera demandé également aux bénévoles du Comité.

Les élus effectuent un retour sur le séminaire du Comité des 27 et 28.09.2024.

Le prochain Comité Directeur, du 29.11.2024 est destiné à la rédaction du Projet de Développement Territorial (PDT) à la suite du séminaire. Il est également prévu de préparer les réunions de secteurs des 2 et 3.12.2024. Un échange a lieu entre les membres du Bureau.

**Le Bureau décide de consacrer le prochain Comité Directeur à la rédaction du Projet de Développement Territorial et d'annuler les réunions de secteurs des 2 et 3.12.2024.**

Philippe NICOLAS présente l'agenda du président jusqu'à la prochaine réunion de Bureau.

## PÔLE ADMINISTRATION – SECRÉTARIAT GÉNÉRAL

La note pour que les clubs puissent candidater sur les manifestations de fin de saison a été diffusée vendredi 27.09.2024. En plus des Coupes et Challenges de l'Anjou Jeunes et Seniors, a été demandée l'organisation des Assemblées Générales de la Ligue pour cette saison et du Comité pour la saison prochaine.

– Statuts du Comité

Le Service Juridique de la Fédération a répondu à nos questionnements sur l'organisation des élections et sur l'indemnité des élus : un élu du Comité Directeur qui intervient en tant que bénévole et non en tant qu'élu (formateur ou observateur par exemple) peut être indemnisé.

– Licences

À date, nous enregistrons 17 713 licences contre 16 898 à la même date la saison passée, soit une augmentation de 5%.

La Commission des Licences s'est réunie le 01.10.2024 et a donné une orientation pour un règlement sur les extensions « T ».

– Commission Médicale

Jean-François FOUCAULT effectue une présentation des 60ème Journées Médicales de la Fédération Française de Basket qui seront organisées à Angers du 14 au 16.03.2025 (voir annexe 2).

## PÔLE COMPÉTITIONS

– Additifs Seniors

Le Comité Directeur du 27.09.2024 a décidé que pour la saison 2025-2026, la DM3 serait constituée de 3 poules de 10. Le Bureau finalise ainsi les additifs Seniors en conséquence.

– Demande du club de SAINT-LEGER-SOUS-CHOLET

Le club de SAINT-LEGER-SOUS-CHOLET fait la demande d'une dérogation pour avoir plus de 5 joueurs en U18M qui ont l'extension « T ».

**Le Bureau décide d'accorder à l'équipe U18M de SAINT-LEGER-SOUS-CHOLET engagée en D3 F d'avoir 6 licences avec l'extension « T », uniquement en championnat.**

## PÔLE DÉVELOPPEMENT ET VIVRE ENSEMBLE

– MiniBasket

La visio du 16.09.2024 "Le règlement MiniBasket" a réuni 73 participants (25 clubs). 28% de jeunes coachs, 24% de dirigeants, 30% de membres de commission MiniBasket ou technique, 18% non identifiés.

La visio du 24 septembre "Projet de candidater au Label" a réuni 16 clubs dont 13 qui peuvent postuler. Lors des réunions de secteurs, 2 autres clubs se sont manifestés pour candidater. Nous allons refaire une visio puisque l'objectif de 20 clubs n'est pas atteint.

Les réunions de secteurs se sont déroulées les 30.09 et 1.10.2024, elles ont réuni 69 clubs contre 65 la saison passée. Sur les secteurs Cholet Est et Mauges Ouest, tous les clubs étaient présents. Nous avons encore des clubs labellisés absents. Les échanges sont toujours riches surtout avec le nouveau format de cette année, moins d'informations descendantes et réunion plus courte.

– Basket scolaire

Les Opérations Basket École commencent fort : 198 demandes en attente de réponse des clubs (rappel fait aux réunions de secteurs cette semaine), 55 demandes déjà validées (au 1.10), 951 licences contact comptabilisées.

– Vivre Ensemble :

- Basket Santé : 14 clubs (+2 par rapport au dernier bureau). Problématique du club de Saint-André-de-la-Marche : 6 labels donc 600€ de coût annuel. Nous allons poser la question lors du forum de l'Assemblée Générale Fédérale.
- MicroBasket : 7 clubs labellisés (+1 par rapport au dernier bureau).

Difficile de recenser les labellisations du Vivre Ensemble : elles sont noyées parmi des centaines d'autres informations sous FBI.

– Incivilités

Visio organisée le jeudi 10.10.2024 pour reprendre les éléments de la note.

En ce début de saison, quelques conflits qui se règlent rapidement après échanges entre les présidents des clubs.

Le club de VAL HYRÔME fait la demande au Comité qu'une action de communication contre les incivilités soit supportée par le Comité. Le club souhaite réaliser des petites vidéos humoristiques et réaliser une « chaîne » où un club identifie un autre club qui doit à son tour réaliser une action contre les incivilités.

**Le Bureau pense que la réalisation des vidéos humoristiques peut être une bonne idée, et souhaite les visualiser avant de soutenir cette action. Il est plus réservé sur le principe de la chaîne et souhaite avoir plus d'explications.**

## PÔLE FINANCES

Le club de GREZ-NEUVILLE, qui met à disposition deux de ses salariés (Marvin MENANT et Matthieu DEROUET) en tant que vacataires pour le Comité, pose la question de la rémunération des vacataires. Leurs salariés effectuent des heures supplémentaires pour pouvoir effectuer les vacations, et donc la rémunération proposée par le comité ne correspond pas au coût pour le groupement sportif.

**Le Bureau décide de rémunérer les vacataires à hauteur de la rémunération du club.**

Les saisons passées, le Comité aidait financièrement les arbitres officiels dans la réalisation de leur dossier médical arbitre à hauteur de 50€. La Ligue aide les arbitres régionaux à hauteur de 50€ cette saison également.

**Le Bureau décide à l'unanimité de poursuivre la mesure.**

## PÔLE FORMATIONS

– Formation des cadres

Accord de Antoine RIGAUDEAU pour une intervention technique le samedi 14.12.2024 de 9h30 à 12h sur le site d'Avrillé dans le cadre des colloques par secteur.

– Formation des joueurs

Une relance concernant l'appel à candidature pour la mission de chef de délégation au Tournoi Inter-Comité 2012 a été faite lors du séminaire.

– Chef de Délégation au Tournoi Inter-Comité

Le Comité a reçu 3 candidatures pour être Chef de Délégation.

**Le Bureau décide de désigner Marc LEGEAY comme Chef de Délégation.**

**Marc LEGEAY n'a pas participé au vote.**

## ACCOMPAGNEMENT DES CLUBS ET DES DIRIGEANTS

– Réunion des nouveaux dirigeants

19 participants (14 clubs) pour une vingtaine de nouveaux dirigeants cette saison. Présence de dirigeants "confirmés" et à contrario, de très jeunes dirigeants à accompagner.

Retour des clubs : la réunion était très complète et riche en informations. Les sujets des demandes (ex : gestion de conflits dans les clubs, gestion des bénévoles…) seront étudiés en commission.

– Visios des dirigeants, présidents / secrétaires / trésoriers

Point des inscriptions au 02.10.2024 : Présidents 30 - Trésoriers 14 - Secrétaires 17

Relance effectuée le 02.10.2024.

– Projet Sportif Fédéral (PSF)

Visio FFBB le 27.09.2024 pour expliquer le contrôle des Comptes-Rendus Financiers (CRF) et leur importance La FFBB doit justifier auprès de l'Agence Nationale du Sport qui peut demander le remboursement des trop perçus. Procédure très précise mais aussi très subjective.

Le Comité doit émettre des avis pour une vingtaine de clubs sur les réalisations des actions décrites dans les demandes de crédits PSF 2023 avant le 17.10.2024.

## DIRECTION

Les Conseillers Territoriaux (CT) Nicolas BERGÉ et David GIRANDIÈRE étaient présents au séminaire fédéral des CT de Vichy du 30.09 au 03.10.2024.

Delphine PASTEAU indique que la Fédération a listé les clubs du Maine-et-Loire qui n'étaient pas en règle sur FBI vis-à-vis de leurs numéros RNA (Répertoire National des Associations) et SIRET. Cela peut affecter la réception des aides telles que le Pass'Sport.

Delphine PASTEAU a eu une réunion avec notre prestataire informatique, la société TOUILLER, qui pourrait nous proposer une offre de téléphonie.

## QUESTIONS ET INFORMATIONS DIVERSES

Un tour de table est effectué.

Jean-François FOUCAULT a été contacté par une sage-femme qui souhaiterait faire une étude en questionnant des femmes sportives ayant jouées en NF2 ou niveau supérieur et qui ont eu à gérer une grossesse pendant leur pratique. Cette sage-femme doit prendre contact avec le Comité afin de définir son projet et qu'il puisse être communiqué auprès des clubs.

Philippe NICOLAS indique que la mairie de Trélazé, dans la continuité du TOP 8, a repris contact avec la Fédération pour l'organisation d'une rencontre internationale.

Fin de séance : 22h06.

| Philippe NICOLAS<br>Président | Marc LEGEAY<br>Secrétaire Général |
|---|---|

# ANNEXE 1 :
# PRÉSENTATION DU BUREAU 04 DU 4.10.2024

# BUREAU

SAISON 2024-2025 – n° 04

4 octobre 2024

B49

COMITÉ DE BASKETBALL
MAINE-ET-LOIRE

# PRÉSIDENCE

- Retour sur le Comité Directeur Ligue

- Retour sur le Conseil des Présidents
  - Nécessité d'une rigueur administrative vis à vis des RH
  - Date commune TQR
  - Voyage Pôles à l'étranger et accompagnement d'un CT
  - Plan d'actions QPV
  - Carte grise, assurance et permis des officiels

- Retour sur le Séminaire

# PRÉSIDENCE

## AGENDA

- 07/10 COMED
  Visio nouveaux présidents
- 16/10 Réunion IRFBB Tour
- 17/10 Staff Sélections
  Du Stade vers l'Emploi
- 18 au 20/10 AG FFBB
- 23/10 Bureau Ligue
- 26/10 Inauguration Salle District Foot
- 08/11 Soirée des Récompenses
- 15/11 Bureau

# TOUR DES PÔLES

B49
COMITÉ DE BASKETBALL
MAINE-ET-LOIRE

# PÔLE ADMINISTRATION

INFORMATION

- Licences
  - 17 700 (+5%)
  - La commission a statué pour une proposition de modification règlementaire (extension « T »)
- Candidatures aux manifestations de fin de saison

# FOCUS
# COMMISSION MEDICALE

B49
COMITÉ DE BASKETBALL
MAINE-ET-LOIRE

# PÔLE FINANCES

- Rémunération des vacataires — DÉCISION
- Aide sur les dossiers médicaux arbitres — DÉCISION
  - 42 arbitres éligibles cette saison
  - Une moyenne de 7 arbitres, entre 300 et 400€ d'aides chaque saison

# PÔLE DÉVELOPPEMENT ET VIVRE ENSEMBLE

- MiniBasket
- Basket scolaire
- Vivre Ensemble
- Incivilités

# ACCOMPAGNEMENT DES CLUBS

- Réunion des nouveaux dirigeants
- Visios des dirigeants : présidents / secrétaires / trésoriers
- Plan Sportif Fédéral

# PÔLE COMPÉTITIONS

- Joueur non-qualifié, inscrit sur la feuille, non participant
- Additif Seniors pour la DM3 :
  - Monter 2 meilleurs 3ème de DM4
  - Maintenir les 11ème

ORIENTATION

DÉCISION

# PÔLE FORMATIONS

- Formation des cadres

INFORMATION

  - Accord de Antoine RIGAUDEAU pour une intervention technique le samedi 14 décembre de 9h30 à 12h sur le site d' Avrillé dans le cadre des colloques par secteur.

- Formation des joueurs

INFORMATION

  - Une relance concernant l'appel à candidature pour la mission de chef de délégation au TIC  2012 a été faite lors du séminaire.
  - Le Chef de délégation au TIC doit-il être élu ?

DÉCISION

# DIRECTION

**COMITÉ DE BASKETBALL DU MAINE-ET-LOIRE**

www.maineetloirebasketball.org

02 41 47 56 47

B49
COMITÉ DE BASKETBALL
MAINE-ET-LOIRE

# ANNEXE 2 :
# PRÉSENTATION JM 2025 FFBB

# 60ÈMES JOURNÉES MÉDICALES

## DE LA FÉDÉRATION FRANÇAISE DE BASKETBALL

14 / 15 / 16 MARS 2025

ANGERS (49)

RÉGION PAYS DE LA LOIRE

DÉPARTEMENT DE MAINE-ET-LOIRE anjou

Angers

B49 COMITÉ DE BASKETBALL MAINE-ET-LOIRE

PAYS DE LA LOIRE BASKETBALL

FFBB

# LE CENTRE DES CONGRÈS

Nous vous donnons rendez vous en 2025,
dans la **PREMIÈRE** ville de France où il fait bon vivre !

Angers est la 17ème ville de France au coeur d'un environnement **ÉCONOMIQUE** fort et dans un paysage **BASKET** majeur sur le territoire.

Cette ville **MODERNE** et **INNOVANTE** aura le plaisir d'accueillir un **CONGRÈS** scientifique de médecine du sport et de la santé liée à la pratique du basketball. Nous attendons plus de **200** praticiens :

- Médecins
- Chirurgiens
- Kinésithérapeutes
- Podologues
- Préparateurs sportifs.

Un congrès au centre du jardin botanique, en plein cœur de la ville,

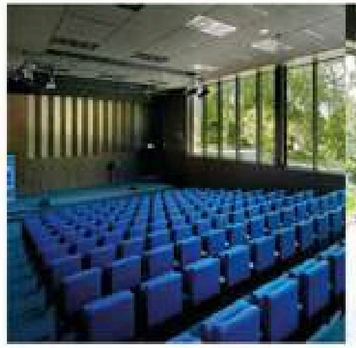

# LA BRASSERIE DU RALLIEMENT

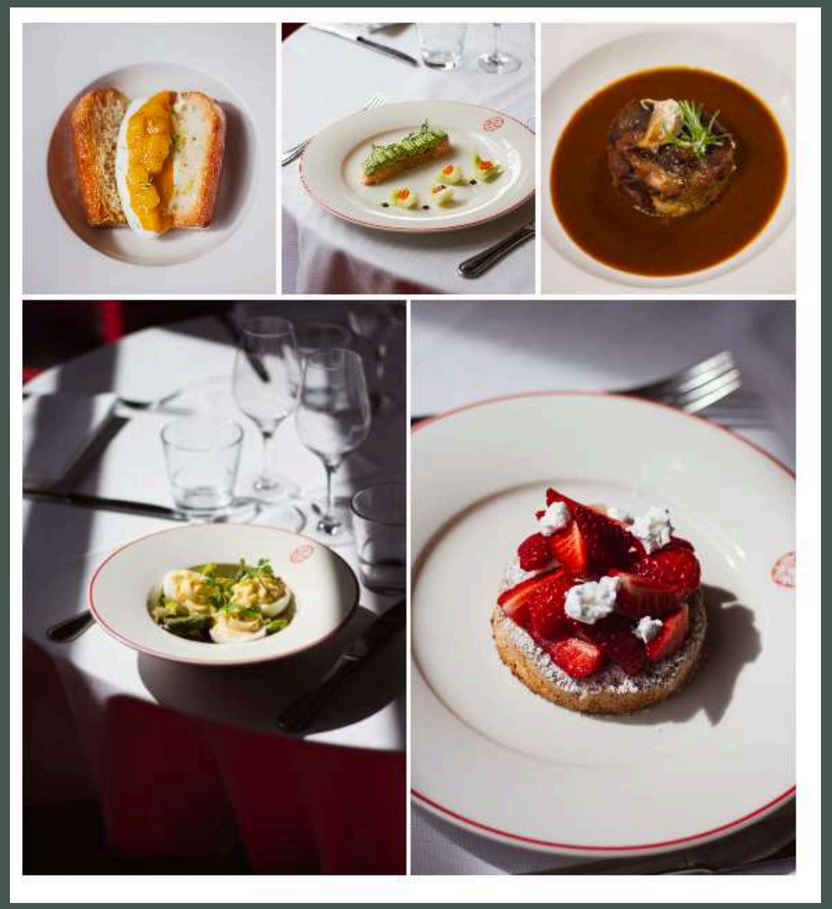

**Au coeur de la ville d’Angers et sur la place principale, découvrez une brasserie avec des produits et spécialités locales, privatisé pour l’occasion le vendredi soir.**

# LE MERCURE CENTRE DES CONGRÈS

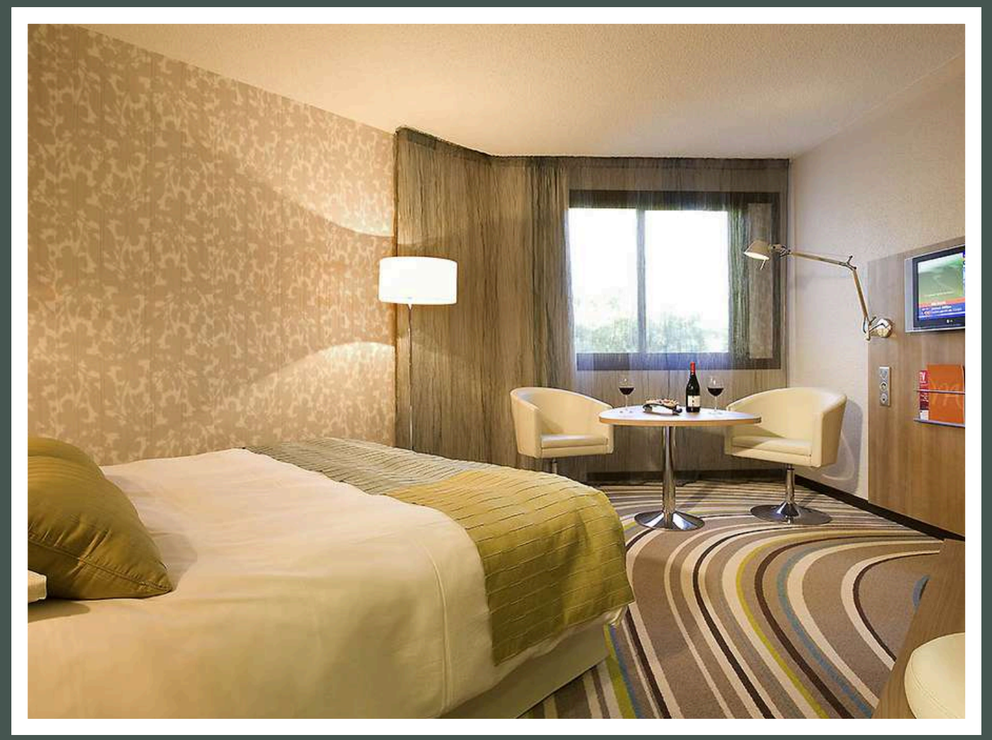

**Juste au dessus du centre des congrès, découvrez l’hôtel Mercure durant votre séjour**

# L’UFAB, CLUB PHARE FÉMININ D’ANGERS

UFAB49
UNION FÉMININE ANGERS BASKET

**Avec un salon privatisé le samedi soir, nous vous proposerons de découvrir la rencontre**

**UFAB ANGERS - LANDERNEAU BRETAGNE**

# NOTRE DOSSIER PARTENAIRES

60 ÉMES JOURNÉES MÉDICALES
DE LA FÉDÉRATION FRANÇAISE DE BASKETBALL

14 / 15 / 16 MARS 2025
ANGERS (49)

14 / 15 / 16 MARS 2025 ANGERS (49) | 60 ÉMES JOURNÉES MÉDICALES DE LA FÉDÉRATION FRANÇAISE DE BASKETBALL

Cher partenaire , cher ami

La ligue des pays de la Loire de Basketball et le comité de Basketball du Maine et Loire
vous remercie d'avoir répondu positivement à notre sollicitation pour les 60 ièmes journées médicales de la FFBB qui se dérouleront , pour la partie journée scientifique le Samedi 15 Mars 2025 au centre des Congrès d'Angers.
Votre aide est indispensable à la réussite de cette journée ou nous attendons environ 200 personnes.
Les organisateurs seront attentifs à la bonne visibilité de votre entreprise ou laboratoire , et des temps de circulation sur le lieu d'exposition des partenaires seront dédiés.
Vous trouverez en pièce jointe les éléments nécessaires à la finalisation de ce partenariat :

- Une lettre d'engagement à nous retourner signée
- Les statuts de l'association Médecine et sport – Basket Pays de Loire » créé pour le recueil de fonds de cette journée
- La parution au journal Officiel de cette association
- Le RIB de cette association sur lequel les fonds devront être versé
- Le Pré-Programme de la journée scientifique ( des modifications sont susceptibles d'intervenir )

Nous restons à votre disposition pour des renseignements complémentaires

Dans l'attente de vous retrouver

Sportivement

Dr Bernard LEBOT
Médecin de la Ligue Régionale des Pays de Loire
06 86 57 76 17

Docteur Jean-François FOUCAULT
Médecin du comité départemental du Maine et Loire
06 82 85 00 69

14 / 15 / 16 MARS 2025 ANGERS (49) | 60 ÉMES JOURNÉES MÉDICALES DE LA FÉDÉRATION FRANÇAISE DE BASKETBALL

Nous vous donnons rendez vous en 2025,
dans la PREMIÈRE ville de France où il fait bon vivre !

Angers est la 17ème ville de France au cœur d'un environnement ÉCONOMIQUE fort et dans un paysage BASKET majeur sur le territoire.

Cette ville MODERNE et INNOVANTE aura le plaisir d'accueillir un CONGRÈS scientifique de médecine du sport et de la santé liée à la pratique du basketball. Nous attendons plus de 200 praticiens :

- Médecins
- Chirurgiens
- Kinésithérapeutes
- Podologues
- Préparateurs sportifs.

Un congrès au centre du jardin botanique, en plein cœur de la ville,

Allant Santé / Sport de Haut-Niveau et Performance

Pour rejoindre notre projet et nous accompagner, de multiples possibilités de partenariat notamment avec de larges espaces sont possibles (Stands , Flyers, Affiches, Goodies ..... )
CONTACTEZ NOUS !

Bernard LEBOT / Médecin Régional
06.86.57.76.17 / pdl-medicale@ffbasket.fr
Jean François FOUCAULT / Médecin CDHM
06.82.85.00.69 / foucault.jf@orange.fr

14 / 15 / 16 MARS 2025 ANGERS (49) | 60 ÉMES JOURNÉES MÉDICALES DE LA FÉDÉRATION FRANÇAISE DE BASKETBALL

Retrouvez ci dessous nos propositions de commercialisation (partenaires FFBB -200 euros sur les stands) :

| | |
|---|---|
| Stand 2mx1m Catégorie C1 | Prix TTC : 1000 euros |
| Stand 2mx1m Catégorie C2 | Prix TTC : 800 euros |
| Stand 2mx1m Catégorie C3 | Prix TTC : 600 euros |
| 2 Roll Up ou 2 Flammes Hall* | Prix TTC : 200 euros |
| 2 Roll Up ou 2 Flammes Scène* | Prix TTC : 500 euros |
| 250 ToteBag | Réalisation par vos soins |
| Page A4 dans le Bulletin d'Inscription | Prix TTC : 1000 euros |

*Support de communication à réaliser par vos soins et à nous mettre à disposition

14 / 15 / 16 MARS 2025 ANGERS (49) | 60 ÉMES JOURNÉES MÉDICALES DE LA FÉDÉRATION FRANÇAISE DE BASKETBALL

STATUTS DE L'ASSOCIATION "MÉDECINE ET SPORT BASKET PAYS DE LA LOIRE

Article 1 : Nom de l'association

Il est fondé entre les adhérents aux présents statuts une association régie par la loi du 1er Juillet 1901
et le décret du 16 août 1901 ayant pour titre "MÉDECINE ET SPORT BASKET PAYS DE LA LOIRE".

Article 2 : Objet de l'association
L'association a pour objet l'organisation des journées médicales FFBB qui se dérouleront à ANGERS en 2025.

Article 3 : Siège social
Le siège social de l'association est fixé à 2 Rue Paul Gauguin 44800 St Herblain.
Il pourra être transféré par simple décision du Conseil d'Administration.

Article 4 : Durée de l'association
La durée de l'association est illimitée.

Article 5 : Membres de l'association
L'association se compose de membres actifs, de membres d'honneur et de membres bienfaiteurs.
Les conditions d'adhésion et les droits et devoirs des membres sont définis dans le règlement intérieur de l'association.

Article 6 : Conseil d'Administration
L'association est dirigée par un Conseil d'Administration composé de 2 membres élus pour une durée de 2 Ans.
Le Conseil d'Administration choisit parmi ses membres un bureau composé d'un président et d'un trésorier.

Article 7 : Assemblée générale
L'assemblée générale se réunit au moins une fois par an, elle est convoquée par le président et assistée par
le Conseil d'Administration. L'assemblée générale prend les décisions majeures de l'association et approuve les
comptes annuels.

Article 8 : Ressources de l'association
Les ressources de l'association comprennent les subventions, les dons, et toutes autres ressources autorisées par la loi.

Article 9 : Modification des statuts
Les présents statuts peuvent être modifiés par une décision de l'assemblée générale statuant à la majorité des
deux tiers des membres présents ou représentés.

Article 10 : Dissolution de l'association
En cas de dissolution prononcée par les deux tiers au moins des membres présents à l'assemblée générale, un ou plusieurs
liquidateurs sont nommés par celle-ci, et l'actif, s'il y a lieu, est dévolu conformément à l'article 9 de la loi du 1er juillet 1901
et au décret du 16 août 1901.

Fait à Nantes, le 19/02/2024

BERNARD LEBOT, Le président,

LEVALLOIS ALINE, La trésorière

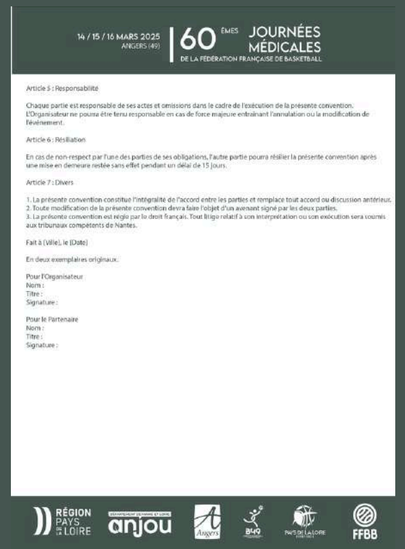

14 / 15 / 16 MARS 2025 ANGERS (49) | 60 ÉMES JOURNÉES MÉDICALES DE LA FÉDÉRATION FRANÇAISE DE BASKETBALL

Article 5 : Responsabilité

Chaque partie est responsable de ses actes et omissions dans le cadre de l'exécution de la présente convention.
L'Organisateur ne pourra être tenu responsable en cas de force majeure entraînant l'annulation ou la modification de l'événement.

Article 6 : Résiliation

En cas de non-respect par l'une des parties de ses obligations, l'autre partie pourra résilier la présente convention après
une mise en demeure restée sans effet pendant un délai de 15 jours.

Article 7 : Divers

1. La présente convention constitue l'intégralité de l'accord entre les parties et remplace tout accord ou discussion antérieur.
2. Toute modification de la présente convention devra faire l'objet d'un avenant signé par les deux parties.
3. La présente convention est régie par le droit français. Tout litige relatif à son interprétation ou son exécution sera soumis
aux tribunaux compétents de Nantes.

Fait à (Ville), le (Date)

En deux exemplaires originaux.

Pour l'Organisateur
Nom :
Titre :
Signature :

Pour le Partenaire
Nom :
Titre :
Signature :

14 / 15 / 16 MARS 2025 ANGERS (49) | 60 ÉMES JOURNÉES MÉDICALES DE LA FÉDÉRATION FRANÇAISE DE BASKETBALL

STATUTS DE L'ASSOCIATION "MÉDECINE ET SPORT BASKET PAYS DE LA LOIRE

Article 1 : Nom de l'association

Il est fondé entre les adhérents aux présents statuts une association régie par la loi du 1er Juillet 1901
et le décret du 16 août 1901 ayant pour titre "MÉDECINE ET SPORT BASKET PAYS DE LA LOIRE".

Article 2 : Objet de l'association
L'association a pour objet l'organisation des journées médicales FFBB qui se dérouleront à ANGERS en 2025.

Article 3 : Siège social
Le siège social de l'association est fixé à 2 Rue Paul Gauguin 44800 St Herblain.
Il pourra être transféré par simple décision du Conseil d'Administration.

Article 4 : Durée de l'association
La durée de l'association est illimitée.

Article 5 : Membres de l'association
L'association se compose de membres actifs, de membres d'honneur et de membres bienfaiteurs.
Les conditions d'adhésion et les droits et devoirs des membres sont définis dans le règlement intérieur de l'association.

Article 6 : Conseil d'Administration
L'association est dirigée par un Conseil d'Administration composé de 2 membres élus pour une durée de 2 Ans.
Le Conseil d'Administration choisit parmi ses membres un bureau composé d'un président et d'un trésorier.

Article 7 : Assemblée générale
L'assemblée générale se réunit au moins une fois par an, elle est convoquée par le président et assistée par
le Conseil d'Administration. L'assemblée générale prend les décisions majeures de l'association et approuve les
comptes annuels.

Article 8 : Ressources de l'association
Les ressources de l'association comprennent les subventions, les dons, et toutes autres ressources autorisées par la loi.

Article 9 : Modification des statuts
Les présents statuts peuvent être modifiés par une décision de l'assemblée générale statuant à la majorité des
deux tiers des membres présents ou représentés.

Article 10 : Dissolution de l'association
En cas de dissolution prononcée par les deux tiers au moins des membres présents à l'assemblée générale, un ou plusieurs
liquidateurs sont nommés par celle-ci, et l'actif, s'il y a lieu, est dévolu conformément à l'article 9 de la loi du 1er juillet 1901
et au décret du 16 août 1901.

Fait à Nantes, le 19/02/2024

BERNARD LEBOT, Le président,

LEVALLOIS ALINE, La trésorière

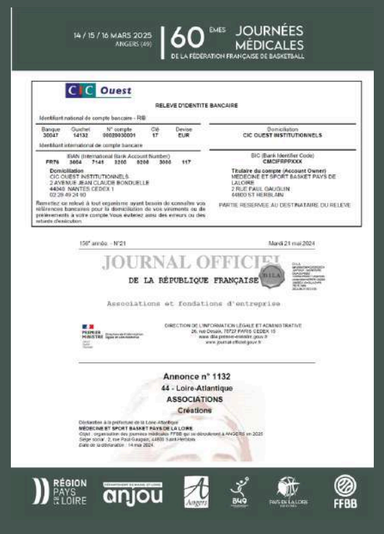

14 / 15 / 16 MARS 2025 ANGERS (49) | 60 ÉMES JOURNÉES MÉDICALES DE LA FÉDÉRATION FRANÇAISE DE BASKETBALL

CIC Ouest

RELEVE D'IDENTITE BANCAIRE

Identifiant national de compte bancaire - RIB

| Banque | Guichet | N° compte | Clé | Devise | Domiciliation |
|---|---|---|---|---|---|
| 30047 | 14132 | 00020000001 | 17 | EUR | CIC OUEST INSTITUTIONNELS |

Identifiant international de compte bancaire

IBAN (International Bank Account Number)
FR76 3004 7141 3200 0200 0000 117

Domiciliation
CIC OUEST INSTITUTIONNELS
2 AVENUE JEAN CLAUDE BONDUELLE
44045 NANTES CEDEX 1
02 28 20 20 10

BIC (Bank Identifier Code)
CMCIFRPPXXX

Titulaire du compte (Account Owner)
MEDECINE ET SPORT BASKET PAYS DE LA LOIRE
2 RUE PAUL GAUGUIN
44800 ST HERBLAIN

Remettez ce relevé à tout organisme ayant besoin de connaître vos références bancaires pour le domiciliation de vos virements ou de prélèvements à votre compte. Vous éviterez ainsi des erreurs ou des retards d'exécution.

PARTIE RESERVEE AU DESTINATAIRE DU RELEVE

150e année - N°21 Mardi 23 mai 2024

JOURNAL OFFICIEL
DE LA RÉPUBLIQUE FRANÇAISE

Associations et fondations d'entreprise

DIRECTION DE L'INFORMATION LÉGALE ET ADMINISTRATIVE
26, rue Desaix, 75727 PARIS CEDEX 15
tél. : 01 40 58 75 00
www.journal-officiel.gouv.fr

Annonce n° 1132
44 - Loire-Atlantique
ASSOCIATIONS
Créations

Déclaration à la préfecture de la Loire-Atlantique
MÉDECINE ET SPORT BASKET PAYS DE LA LOIRE
Objet : organisation des journées médicales FFBB qui se dérouleront à ANGERS en 2025
Siège social : 2, rue Paul-Gauguin, 44800 Saint-Herblain
date de la déclaration : 14 mai 2024



**Découvrez ci-joint notre dossier partenaire :**

# NOTRE DOSSIER D’INSCRIPTION

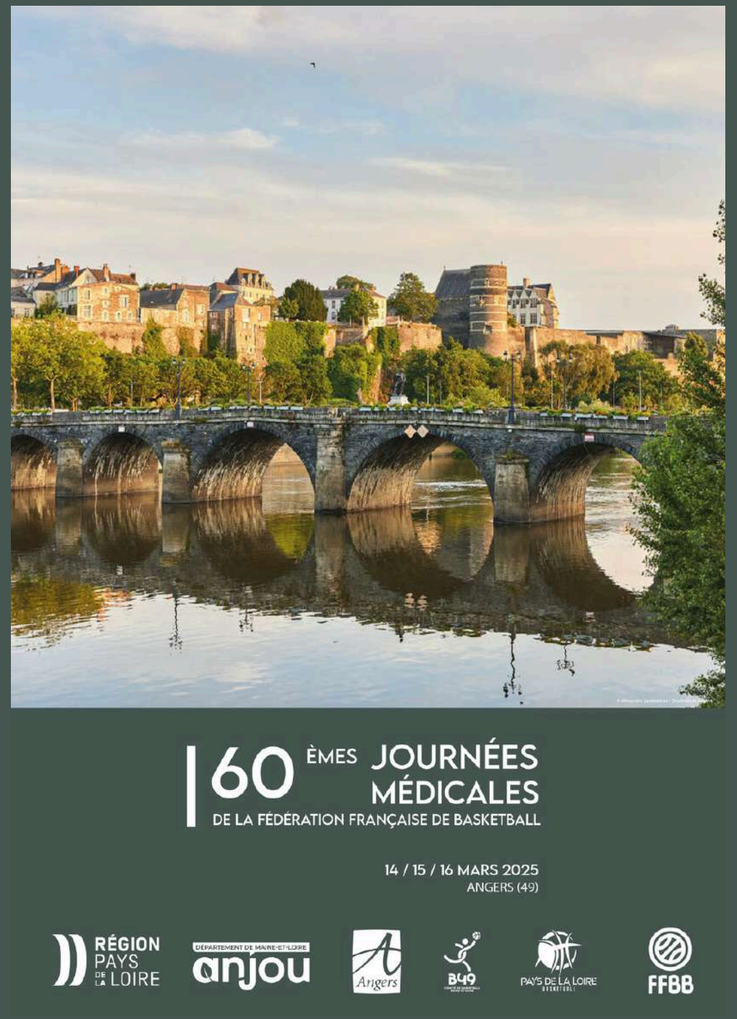


**Il sera bientôt disponible sur notre site web spécialement dédié à l’événement**

# NOTRE PROGRAMME SCIENTIFIQUE

**60ièmes JOURNEES MEDICALES FFBB 2025- Samedi 15/03/2025**

**Centre des Congrès - ANGERS**

**8h30 – 9h00 : accueil et présentation**

**9 heures - SESSION « Urgence / cardiologie/JO » - 1 heure**

- 9h00 -9h15 : **Les urgences que je laisse ou non sur le terrain : Situations pratiques du médecin de terrain - (Dr Jérome Devoize – Saint Nazaire)**
- 9h15 -9h30 : **En 2025, quel bilan cardio pour quel basketteur ? Complexité de l'interprétation du bilan cardiologique chez un individu « hors norme » qu'est le basketteur ? Spécificité chez la femme ? » (Dr Anne Laure Laprérie – Nantes)**
- 9h30-9h45 : **Retour d'expérience JO** (Dr Jean Charles Delagarde – Blois) -15min
- 09h45- 10h00 : **Questions**

**10 heures - SESSION « BASKET au féminin/Genre » - 1 heure**

- 10h00- 10h15 : **Femmes et sport : Impact du cycle sur la vie sportive** (Dr Olivia Bocock – Endocrinologue du sport -Mérignac )
- 10h15-10h30 - **Focus Grossesse : Basket et grossesse, Basket et Allaitement, Protection de la joueuse et grossesse** (Dr Emilie Gerbron – Rouen)
- 10h30-10h45 : **Transgenre et Basket** (Dr Antoine Bruneau – Angers) - 15min
- 10h45-11h00 : **Questions**

Pause : 11 h – 11h30 – Visite des partenaires

**11h 30 – 12 h30 SESSION MEDICO CHIRURGICALE JUMPER KNEE - 1 h00**

- 11h30-11h45 : **Du diagnostic au ttt rééducatif** (Dr Marc DAUTY - Nantes)
- 11h45-12h00 : **PRP actualités** (Dr Hervé BARD - Paris)
- 12h00-12h15 : **Chirurgie du tendon patellaire** (Dr Jérôme Pernin - Angers)
- 12h15-12h30 : **Questions**

12 h 30 – 14h 00 : repas et visite des partenaires

**14h00 SESSION « PREVENTION et PERFORMANCE » - 1h 30**

- 14h00-14h30 : **Podologie**
  - Prescription appareillage en podologie (Alexis Robert -Angers)
  - Retour sur une revue de la littérature sur l'utilisation des orthèses plantaires ( Dr Francis Del Duchetto – Québec)
  - Synthèse scientifique sur la biomécanique du pied et des appareillages ( Dr Chloé Dussault – Angers et Québec)
- 14h30-14h45 : **Protocole Ankle Go et application à la FFBB** ( Dr François Tassery- INSEP)
- 14h45-15h00 :**Appréhender la neuroplasticité en traumatologie chez le basketteur - technologies neuro-cognitives dans la rééducation** ( Geoffray Greau – Kiné -Angers)
- 15h00 -15h15 : **BFR, intérêt pour le basketteur …** (Lilian Lacourpaille – Enseignant chercheur)
- 15h15-15h30 : **Profil accélération vitesse sur le terrain dans le basketball** ( Mr Irid – Doctorant )
- **Questions**

15h30 -16 h pause et visite des partenaires

**16 h 00 SESSION « APA / BASKET SANTE » - Table ronde - 1h15**

- 16h00-16h15 : **Intérêt de l'APA dans la pathologie chronique** (Dr Sophie Abadie - Angers)
- 16h15 – 16h30 : **APA Basket santé : prescription en pratique** (Dr Sandrine Bickert – Angers )
- 16h30 – 16h45 : **Expérience dans le 49** (Pierre Yves Clochard -Kiné) / **formation des enseignants APA à la FFBB**
- 16h45 – 17 h00 : **Présentation Vidéo Comité Basket 49**(Delphine Pasteau) / **Vision générale des Clubs de Basketball Labellisés en France**(Delphine Pasteau)
- 17h00-17h15 : **Discussion**

17 h15 : Fin des 60 ièmes journées médicales

# NOTRE PROGRAMME ACCOMPAGNATEUR

- Visite du musée de l’apocaplypse Jean Lurçat
- Visite du château d’angers par un conférencier
- Repas
- Visite de l’usine Cointreau

# 60ÈMES JOURNÉES MÉDICALES

## DE LA FÉDÉRATION FRANÇAISE DE BASKETBALL

14 / 15 / 16 MARS 2025

ANGERS (49)

RÉGION PAYS DE LA LOIRE

DÉPARTEMENT DE MAINE-ET-LOIRE anjou

Angers

B49 COMITÉ DE BASKETBALL MAINE-ET-LOIRE

PAYS DE LA LOIRE BASKETBALL

FFBB